穆亚威艺术简历

穆亚威,1967年5月出生,毕业于西安美术学院油画系,民盟中央美术院陕西分院副院长、中国美术家协会会员、陕西省美术家协会策展委员会副主任、陕西省各界书画院油画艺委会主任、西安中国画院理论委员会委员、陕西省美术博物馆策展部主任。

德令哈的山 (100×80cm)

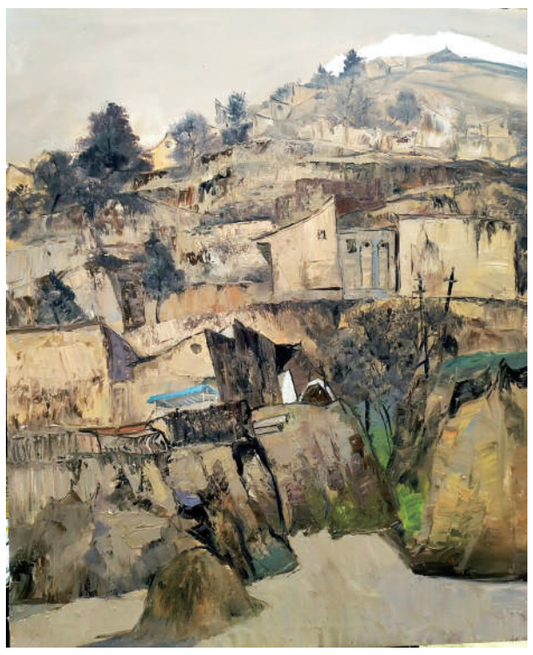

水沟村 (100×80cm)

徒喜 (200×200cm)

麻黄梁之秋 (160×120cm)

原上暮秋 (160×120cm)

张煜艺术简历

张煜,笔名张雨菲,幼承家学,深耕书法艺术数十年,继承传统,五体兼工,善书行草,作品厚重宽博,笔墨高古,深得书法要旨。多年来积极投身文化艺术公益活动,大力推广中国传统文化艺术。主编出版《张鸿钧书画人生》,参与编辑《百名艺术家礼赞大秦岭》等书籍。

现任陕西省书法家协会理事、陕西省各界书画院副秘书长、陕西省于右任书法学会副会长兼秘书长、陕西省社科院书画艺术中心特聘研究员、西安市书法家协会女书法家专委会副主任,西安市政协委员。

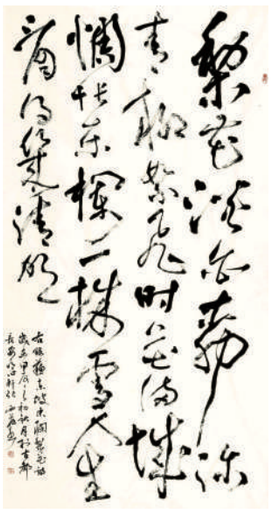

苏东坡《东栏梨花》 (180×98cm)

对联《云间树色千花满 竹里泉声百道飞》 (180×49cm)

对联《右军书法晚来善 庾信文章老更成》 (248×40cm×2)

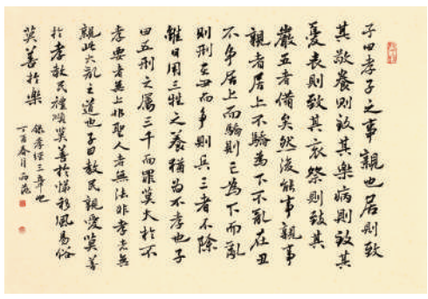

录《孝经》三章 (69×45cm)

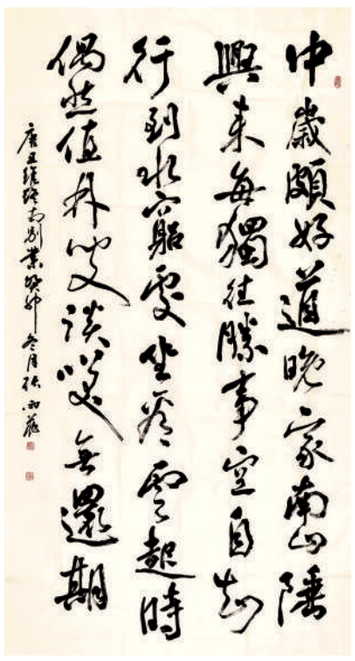

《终南别业》 (180×98cm)

思秦艺术简历

思秦,陕西省美术家协会会员、陕西省中国画学会理事、北京李可染画院青年画院画家、西安中国画院专职画家、西安市雁塔区青年美术家协会副主席、西安市美术家协会国画艺委会副主任、陕西省各界书画院副秘书长、清华大学美术学院访问学者。作品被中国美术馆等多家海内外国家级及私人艺术机构展藏,其作品相继在国内和欧洲、亚洲多国受邀参展,多次荣获国家和省展一、二、三等奖及优秀奖,并多次举办个展。

春和景明 (180×90cm)

万紫千红总是春 (180×97cm)

《四季如意》四条屏 (138×34cm×4)

梅开五福 (180×90cm)

蔺云鹤艺术简历

蔺云鹤,中国书法家协会会员、中国楹联学会会员、西泠印社社友会会员、陕西省青联第十一、十二届委员、陕西省青年书法家协会副主席、陕西省各界书画院培训中心主任。作品先后入展西泠印社第六、七届篆刻评展,“百年西泠-西湖风”中国印大展,“百年西泠-乐石吉金”国际篆刻选拔展,全国第六届新人展,全国第七届篆刻展,全国第九届书法篆刻展,当代印坛新锐提名展,斯文在兹——当代中国篆刻名家作品展,荣宝斋首届青年艺术提名展等。

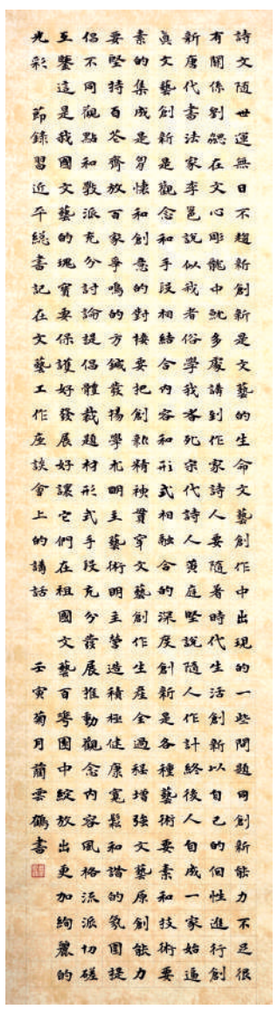

《习近平总书记在文艺工作座谈会上的讲话》 (180×50cm)

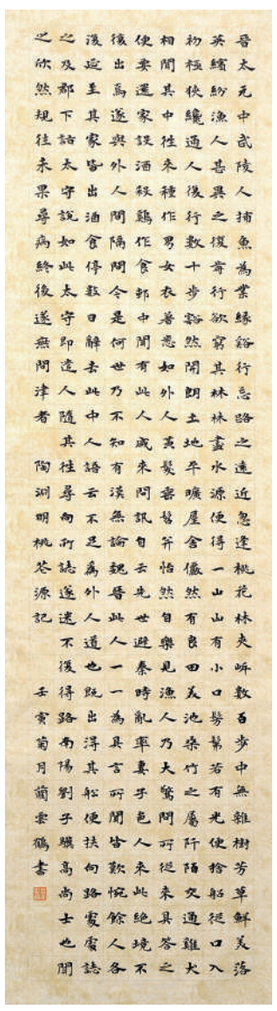

《桃花源记》 (180×50cm)

《篆书石鼓文》 (200×100cm)

《篆书对联》 (138×60cm)

社址:西安市雁塔区二环南路东段388号 邮政编码:710061 定价:每份1.30元 年价:268元 广告热线:029-63903671 发行热线:029-63903671 全国各地邮局订阅 陕西日报印刷厂印 法律顾问:陕西希格玛律师事务所